

PLANTA BAIXA
AREA: 408,68m²
esc 1:100

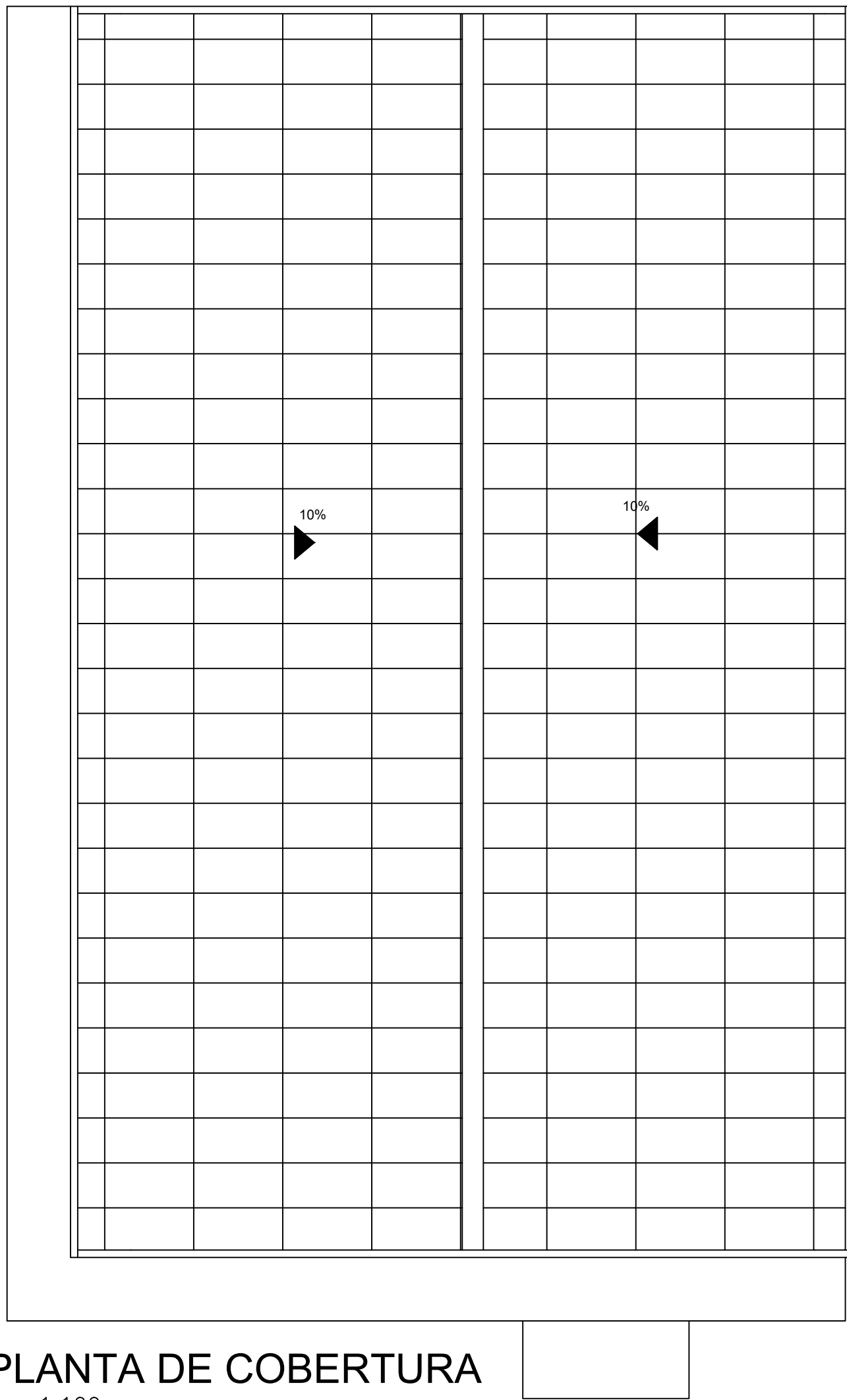

PLANTA DE COBERTURA
esc 1:100
TELHADO FIBROCIMENTO
INCLINAÇÃO=10%

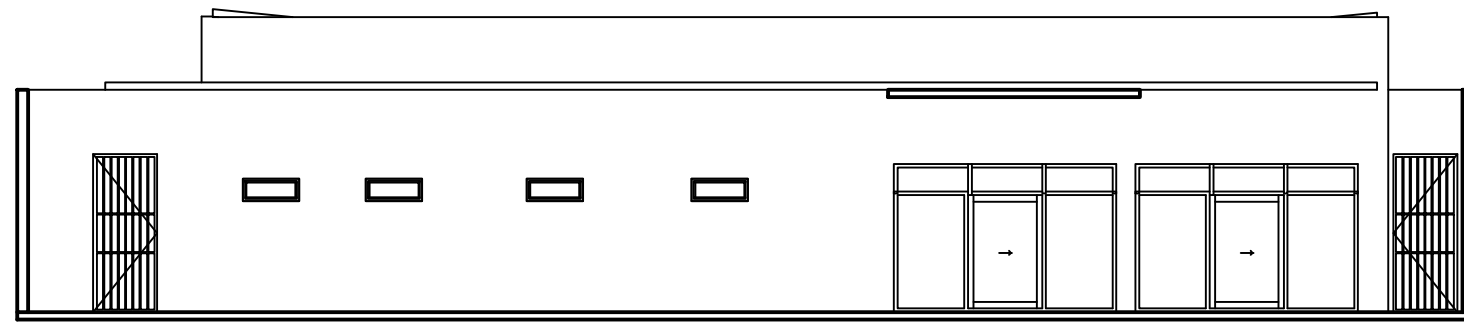

FACHADA
esc 1:100

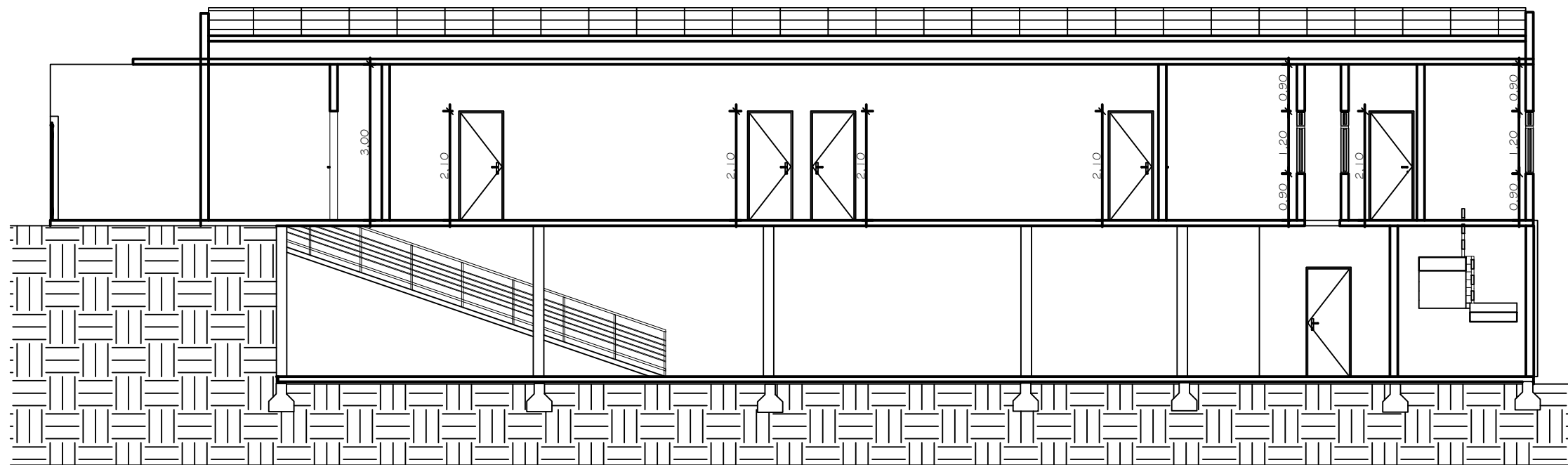

CORTE AA
esc 1:100

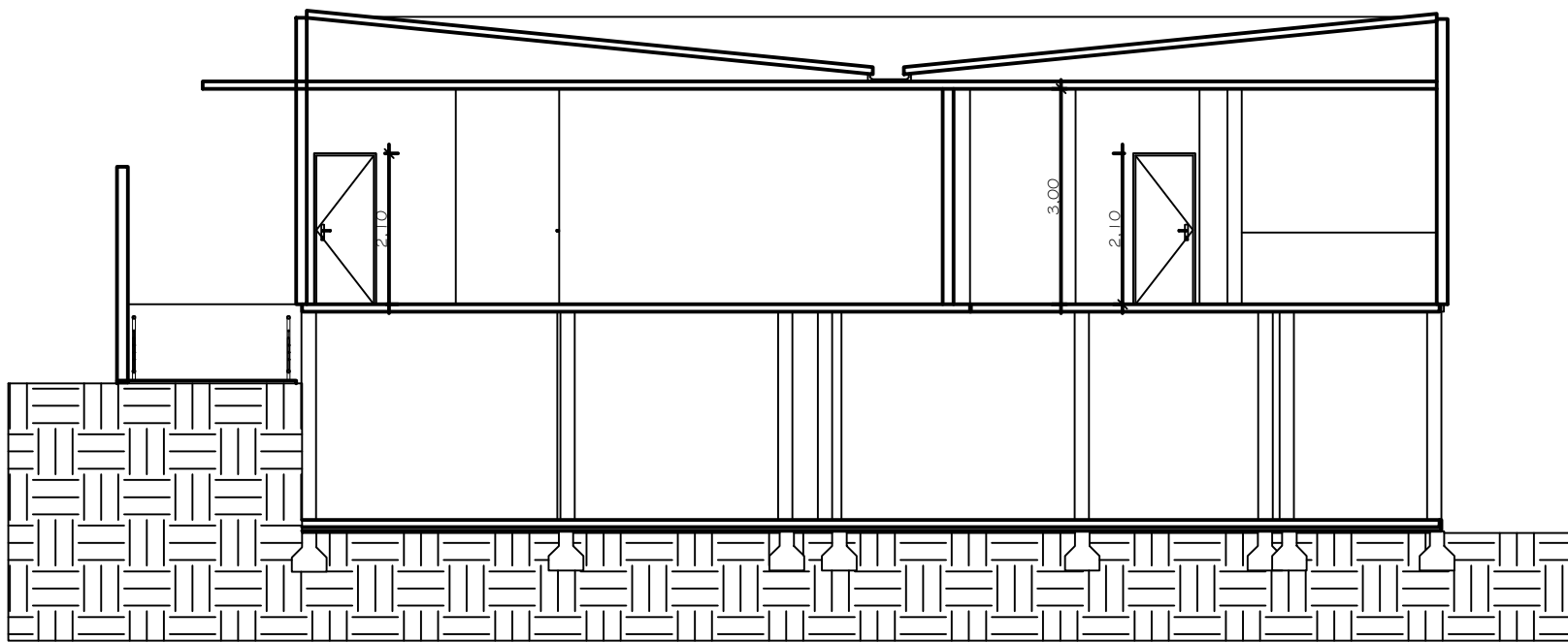

CORTE BB
esc 1:100

PROJETO AMBULATORIO					
RAZAO SOCIAL: PREFEITURA MUNICIPAL DE SANTO ANTONIO DO AMPARO/MG			NOME FANTASIA:		
			CNPJ/CPF: 18.244.355.0001/10		
			AREA TOTAL: 408.68m²		
LOGRADOURO: AVENIDA ANANIAS LUIZ DE AVELAR			COMPLEMENTO:		NUMERO:
BAIRRO/DISTRITO: CENTRO		MUNICIPIO/ESTADO: SANTO ANTONIO DO AMPARO/MINAS GERAIS		CEP: 37262-000	
RESPONSÁVEL LEGAL PELO ESTABELECIMENTO: PREFEITURA MUNICIPAL DE SANTO ANTONIO DO AMPARO/MG			ASSINATURA:		
CNPJ: 18.244.355.0001/10					
RESPONSÁVEL TÉCNICO					
NOME: STER G.M. DOS SANTOS					
CAU/CREA: MG 427.414/D					
ASSINATURA:					
				DATA: 10/10/2025	
				FOLHA N°: 1/1	